SANYOHOMES COLLECTION

SANYOHOMES COLLECTION

SANYO HOMES

サンヨーホームズ株式会社

www.sanyohomes.co.jp　〒550-0005 大阪市西区西本町1丁目4番1号　TEL 06-6578-3403

※仕様、設備等については、改良のため予告なく変更する場合があります。※地域によっては、一部仕様が異なる場合があります。※印刷物のため、実際の色と若干異なる場合があります。

※天然木を使用しています仕様・設備については、色合い及び木目柄が天然材のため多少異なることがあります。このカタログの内容は2024年11月現在のものです。《2020.4》③2024.11 DAD GT 2,000 コード0327

SANYOHOMES

マンション

賃貸住宅／サンフィット

単身者用マンション

耐震に不安があった木造賃貸を建て替えて近隣ニーズに応える3階建てマンションへ

■敷地面積／630.12㎡（190.61坪）■延床面積／807.63㎡（244.30坪）■総戸数／1棟29戸 ■構造・規模／重量鉄骨造3階建／大阪府

お父様が所有する築50年近い木造賃貸住宅の建て替えを考えていたS様。近隣の総合病院が看護師さんの寮に使える集合住宅の借り上げを希望していると聞き、そのニーズに応える単身者用マンションの経営を決意。いくつかの提案から採用されたのが当社のプランで、「建物の構造とコストのバランスが一番優れていた」と評価いただきました。

計画道路にかかる敷地を有効活用して、上限の3階建てに全29戸をゆったりと配置。女性の入居者が多いことを想定し、外観から内装まで女性目線のデザイン性や使い勝手を追求しました。センサーライトや防犯カメラなどセキュリティも徹底し、多くの女性が安心、快適に暮らせる配慮がされています。

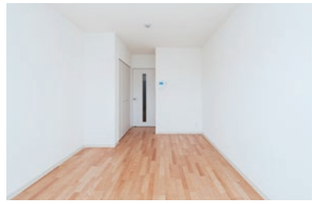

出入口側にクロゼットを配置して、室内を広く使えます。シンプルで飽きのこないデザイン。

ファミリータイプマンション

思いが詰まった邸宅兼アトリエ跡地をギャラリー併設のマンションとして活用

■敷地面積／568.00㎡（171.82坪）■延床面積／1003.43㎡（303.43坪）■総戸数／1棟19戸 ■構造・規模／重量鉄骨造4階建／兵庫県

いくつか手元に残した叔父の作品を飾るため、1階部分にギャラリーを併設しました。

学生マンション

農地の新たな活用と相続税対策を兼ねて安心・安全にこだわった学生向け賃貸

■敷地面積／1179.31㎡（356.74坪）■延床面積／902.43㎡（272.98坪）■総戸数／1棟30戸 ■構造・規模／軽量鉄骨造3階建／大阪府

クロゼット以外にパイプ付きの棚を備えて収納が充実。防犯性の高いテレビモニターホンも搭載。

学生マンション

学生からのニーズが高い駅近立地に着目し愛着のある土地で長期安定収益事業を実現

■敷地面積／296.06㎡（89.55坪）■延床面積／990.27㎡（299.55坪）■総戸数／1棟28戸 ■構造・規模／重量鉄骨造5階建／京都府

夜は雰囲気のある間接照明が灯り、昼間とは違った趣のあるエントランスアプローチ。

SANYOHOMES

賃貸住宅
ガレージハウス

賃貸住宅／サンフィット

プレミアムガレージハウス鈴鹿

ガレージ一体型賃貸住宅が
車とバイクの聖地に誕生

■敷地面積／499.00㎡（150.95坪）■延床面積／284.34㎡（86.00坪）■総戸数／2棟8戸 ■構造・規模／軽量鉄骨造2階建／三重県

鈴鹿サーキットから約1kmという立地にあった社宅や賃貸住宅が老朽化し、次の活用法を模索していたオーナーの本田開発株式会社様。そこで当社がご提案したのが、東海エリア第1号となる、車やバイク好きの方を対象にした賃貸ガレージハウスです。「車に関わる企業として理想的な賃貸住宅。1階がガレージ、2階が住居で使い勝手がよく入居者様にも魅力的です」と好評をいただいています。

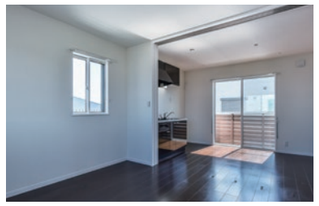

2階部分は快適に暮らせる居住スペースで、角部屋は間仕切りを採用して開放空間も楽しめる1DK。

プレミアムガレージハウス足立

趣味の車やバイクに囲まれて
暮らしたい大人の夢を実現

■敷地面積／195.83㎡（59.23坪）■延床面積／221.96㎡（67.14坪）■総戸数／1棟3戸 ■構造・規模／軽量鉄骨造2階建／東京都

プレミアムガレージハウス八尾

老朽化した店舗付き住宅を
将来も見据えた賃貸空間に

■敷地面積／192.29㎡（58.16坪）■延床面積／172.24㎡（52.10坪）■総戸数／1棟2戸 ■構造・規模／軽量鉄骨造2階建／大阪府

重層長屋賃貸住宅

老朽化した賃貸住宅を建て替えて
地域のニーズに合った全6邸へ一新

■敷地面積／485.49㎡（146.86坪）■延床面積／313.02㎡（94.68坪）■総戸数／1棟6戸 ■構造・規模／軽量鉄骨造2階建／三重県

以前に自宅を建築したご縁で、築50年近くになる長屋型の木造賃貸住宅の建て替えをご依頼いただきました。介護施設、駐車場なども検討しましたが、周辺の市場調査で地域のニーズや物件の供給状況も見極めて、1・2階に3邸ずつを配置した全6邸の賃貸住宅に決定。広い敷地をいかして12台分の駐車場を備え、単身者にも新婚カップルにも喜ばれるゆとりの1LDKが実現しました。

1階住戸は対面式キッチンにパントリーを設け（2階は廊下に納戸を設置）収納が充実。

戸建賃貸住宅

配置の工夫で4棟の採光を確保
太陽光発電のある上質な賃貸住宅

■敷地面積／459.00㎡（139.09坪）■延床面積／343.66㎡（103.97坪）■総戸数／4棟4戸 ■構造・規模／軽量鉄骨造2階建／大阪府

賃貸住宅

耕作地と契約駐車場の広大な土地を
相続税対策も見据えて賃貸住宅へ

■敷地面積／1865.86㎡（564.42坪）■延床面積／429.78㎡（130.00坪）■総戸数／4棟28戸 ■構造・規模／軽量鉄骨造2階建／大阪府

SANYOHOMES

サービス付き高齢者向け住宅

介護・福祉施設／サンエバー

サービス付き高齢者向け住宅

事業性が見込める土地を吟味して
シニアの安心ライフを見守る拠点づくり

■敷地面積／981.64㎡（296.94坪）■延床面積／932.40㎡（282.05坪）■総戸数／1棟24室■構造・規模／重量鉄骨造3階建／兵庫県

神戸市中心に介護・高齢者住宅事業を展開する株式会社リエゾン様は、シニア向けの住まいに対するニーズの多いことから、サービス付き高齢者向け住宅の新規開設を決意。以前、住宅型老人ホーム開設でご協力させていただいた当社が、費用対効果も踏まえて土地探しからサポートし、入居者が集いやすいモダンな空間をご提案。遊び心も楽しめる「我が家」のような居心地を提供しています。

全24居室で定められた基準より広めの設計に。滑りにくい床材で安全性に配慮し、石貼りの柱や庭を臨む窓など上質感も演出しました。

サービス付き高齢者向け住宅

バレエスタジオ併設の
高齢者向け施設で
安定収益の確保と地域への
貢献を両立

■敷地面積／1788.49㎡（541.01坪）■延床面積／1268.77㎡（383.80坪）■総戸数／1棟28室■構造・規模／重量鉄骨造3階建／大阪府

屋上には43.2kWの太陽光発電を設置。
20年間の固定価格買取制度で収益を補います。

サービス付き高齢者向け住宅&クリニック

ゆったりした動線が安心で快適
市街地で希少な平屋の高齢者住宅

■敷地面積／1955.39㎡（591.50坪）■延床面積／1160.36㎡（351.00坪）■総戸数／1棟30室
■構造・規模／軽量鉄骨造2階建／大阪府

サービス付き高齢者向け住宅

医療と併せて上質な住み心地を提供する
都市型のサービス付き高齢者向け住宅

■敷地面積／233.79㎡（70.72坪）■延床面積／889.37㎡（269.03坪）■総戸数／1棟26室
■構造・規模／重量鉄骨造5階建／大阪府

サービス付き高齢者向け住宅

より多くの介護ニーズに応えるため
既存棟と一体感あるデザインで新棟を増築

■敷地面積／2646.76㎡（800.64坪）■延床面積／2528.25㎡（764.79坪）■総戸数／1棟69室
■構造・規模／重量鉄骨造2階建／大阪府

サービス付き高齢者向け住宅

活用が難しかった土地を
新しいスタイルの高齢者向け賃貸に

■敷地面積／1104.42㎡（334.08坪）■延床面積／1344.77㎡（406.79坪）■総戸数／1棟30室
■構造・規模／重量鉄骨造3階建／兵庫県

サービス付き高齢者向け住宅

変形地の建物配置に工夫を凝らして
回遊型の館内と南向き中心の居室を実現

■敷地面積／1969.12㎡（595.65坪）■延床面積／1933.68㎡（584.92坪）■総戸数／1棟53室
■構造・規模／軽量鉄骨造3階建／千葉県

サービス付き高齢者向け住宅&デイサービス

駐車場だったスペースを効率的に活用し
デイサービス併設の住棟を計画

■敷地面積／782.77㎡（236.78坪）■延床面積／1052.09㎡（318.25坪）■総戸数／1棟17室
■構造・規模／軽量鉄骨造2階建／埼玉県

SANYOHOMES

老人ホーム

介護・福祉施設／サンエバー

住宅型有料老人ホーム

歴史ある住宅地に溶けこむ
エレガントなシニア向け住宅が誕生

■敷地面積／1741.22㎡(526.71坪) ■延床面積／3247.54㎡(982.38坪)
■総戸数／1棟66室 ■構造・規模／RC造4階建／兵庫県

長年、利用していた市立公民館が移転し、土地を所有するオーナー様に新たな活用法として住宅型有料老人ホームをご提案。敷地は500坪余りの広さで、「入居者様に“よろこびのある暮らし”を提供するのに十分な環境を実現できました」と事業主様。居室は特別仕様の2人部屋を含めて66室。大理石の床のエントランスやレストラン、各種サロンなど共用スペースも充実しています。

ゲスト(入居者)を迎える開放的なホールは、立地にちなんで宝塚大劇場のイメージで華やかに。

住宅型有料老人ホーム

由緒ある屋敷の跡地にふさわしい
利用者にもスタッフにも優しい空間に

■敷地面積／1054.00㎡(318.84坪) ■延床面積／866.19㎡(262.02坪) ■総戸数／1棟28室
■構造・規模／軽量鉄骨造2階建／愛知県

有料老人ホーム

老朽化した社宅と戸建住宅の跡地を利用し
リゾートムードの住宅型有料老人ホーム

■敷地面積／1361.32㎡(411.79坪) ■延床面積／610.45㎡(184.66坪) ■総戸数／1棟19室
■構造・規模／軽量鉄骨造1階建／愛知県

有料老人ホーム

高齢者ニーズに応えるため
介護事業者とのマッチングを行い
地域に貢献

■敷地面積／4,323.89㎡(1,307.98坪) ■延床面積／3,731.49㎡(1,128.78坪) ■総戸数／総室数100室(居室のみ) ■構造・規模／重量鉄骨造4階建

景色の良い眺めを見ながらゆったりと食事ができる食堂。

住宅型有料老人ホーム

拡大する高齢者向け
施設のニーズに応え
駐車場から
住宅型有料老人ホームへ

■敷地面積／1086.81㎡(328.76坪) ■延床面積／788.35㎡(238.47坪) ■総戸数／1棟29室 ■構造・規模／軽量鉄骨造2階建／愛知県

1階のメインダイニングと別に、入居者に便利な2階奥にもリビングダイニングホールを設置。

有料老人ホーム

広大な梨農園跡地の新たな価値を見出し
介護予防をテーマにした事業で地域に貢献

■敷地面積／2885.80㎡(872.95坪) ■延床面積／981.29㎡(296.84坪) ■総戸数／1棟30室
■構造・規模／軽量鉄骨造1階建／愛知県

介護付き有料老人ホーム

医療法人の施設にふさわしい
高水準の安心・快適を提供

■敷地面積／1416.78㎡(428.57坪) ■延床面積／2292.81㎡(693.57坪) ■総戸数／1棟50室 ■構造・規模／軽量鉄骨造3階建／東京都

SANYOHOMES
デイサービス
介護・福祉施設／サンエバー

リハビリデイサービス・グループホーム

最新設備を備えた「リハビリデイサービス」と「グループホーム」を融合新時代の“健康拠点”に

■敷地面積／3357.87㎡(1,015.75坪) ■延床面積／560.63㎡(169.59坪) ■総戸数／1棟9室 ■構造・規模／軽量鉄骨造2階建／大阪府

高齢者のための施設や住宅を多角的に経営されるオーナー様は、「これからは高齢者のリハビリが重要」という考えのもと、デイサービス施設を備えたグループホームを開設。1階は入居者や近隣の方々が楽しく健康づくりを続けられるデイルームで、2階はワイドなLDを中心に個室が配置されたグループホームに。閑静な住宅街に調和する現代的な美しい外観デザインも魅力です。

最新のトレーニング機器を備えたデイルーム。理学療法士の指導で健康づくりをサポートします。

デイサービスセンター

自家菜園に利用してきた広大な土地を地域に役立つ高齢者向け施設として活用

■敷地面積／455.67㎡(137.84坪) ■延床面積／246.35㎡(74.52坪) ■構造・規模／軽量鉄骨造1階建／大阪府

広々とした食堂・機能訓練室。食事のほかテーブルとイスを撤去して、体操や趣味サークルにも利用。

リハビリ特化型デイサービスセンター

専用住宅エリアにおいても有効的に土地の活用をリハビリニーズに応える社会貢献事業へ

■敷地面積／243.11㎡(73.54坪) ■延床面積／104.34㎡(31.56坪) ■構造・規模／軽量鉄骨造1階建／大阪府

リハビリスペースは視界を遮る柱が一本もなく、見通しのいい大空間です。

デイサービスセンター

地域の人々に愛される介護事業への活用により空きが目立つ駐車場経営の不安も解消

■敷地面積／308.02㎡(93.17坪) ■延床面積／134.15㎡(40.58坪) ■構造・規模／軽量鉄骨造1階建／愛知県

3面採光で明るい雰囲気に仕上げた機能訓練室。機器をゆったり置ける広いスペースを確保。

リハビリ特化型デイサービスセンター

地域社会に貢献する土地の活用法として“我が家”のような雰囲気の介護施設へ

■敷地面積／577.93㎡(174.82坪) ■延床面積／241.81㎡(73.14坪) ■構造・規模／軽量鉄骨造1階建／静岡県

スリングエクササイズをはじめ、ストレッチ主体のプログラムを実施する機能訓練室。

SANYOHOMES

保育園

保育施設／サンポポ

保育園

駐車場を転用した企業主導型保育事業で子育てしながら働く女性をサポート

■敷地面積／396.00㎡(119.79坪)　■延床面積／186.32㎡(56.36坪)
■構造・規模／軽量鉄骨造1階建／福岡県

薬局を営むF様と小児科医院を開設するK様は、「近隣の医院で働くお母さんをサポートし、地域の育児環境を整えたい」と意見が一致。薬局の駐車場だった土地を利用して、病児・病後児保育も組み合わせた企業主導型保育事業に挑戦。小児科医院の新築をお手伝いした当社が、保育施設の計画全般をサポート。国の助成金も活用して女性が安心して働けて、地域に役立つ保育環境づくりを実現しました。

保育室は汚れに対応しやすい腰板を採用し、窓はカラフルなロールスクリーンでコーディネイト。

認可保育園

広い土地の活用に悩むオーナー様と保育充実をめざす事業主様を橋渡し

■敷地面積／1073.00㎡(324.58坪)　■延床面積／881.40㎡(266.62坪)　■構造・規模／重量鉄骨造2階建／大阪府

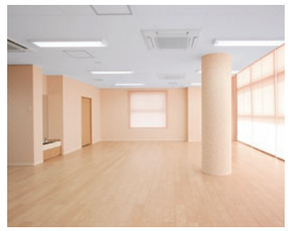

南向きの大きな窓から陽光があふれる保育室は、弾力性の高いクッションフロアを採用。

認可保育園

耕作放棄地になっていた農地を待機児童解消に役立つ施設へ

■敷地面積／1738.63㎡(525.93坪)　■延床面積／670.72㎡(202.89坪)　■構造・規模／重量鉄骨造2階建／大阪府

1階保育室は園庭からフラットにつながり、園児が安全に出入りできて遊べます。

認可保育園

住宅街の環境への配慮とのびのび遊べる空間を両立

■敷地面積／296.65㎡(89.73坪)　■延床面積／444.50㎡(134.46坪)　■構造・規模／重量鉄骨造3階建／東京都

3歳児室。4・5歳児室との間仕切りを開放すれば大空間に変身。

認可保育園

保育事業を通じて地域に貢献幸せづくりをお手伝い

■敷地面積／1057.85㎡(319.99坪)　■延床面積／622.41㎡(188.27坪)　■構造・規模／重量鉄骨造1階建／千葉県

小規模保育園

事業主さまとオーナーさまが協力して保育事業で地域の子育てを応援

■敷地面積／380.96㎡(115.24坪)　■延床面積／138.71㎡(41.95坪)　■構造・規模／軽量鉄骨造1階建／大阪府

SANYOHOMES
クリニックモール

整形外科・スポーツクリニック

クールなデザインの採用で
従来の病院のイメージを一新

■敷地面積／4806.69㎡(1456.57坪) ■延床面積／1341.10㎡(406.39坪) ■構造・規模／重量鉄骨造1階建／愛知県

建物は来院者にストレスを与えない平屋のプランを採用しながら、院内のどのスペースもゆとりある面積を確保。設備面では医療設備はもちろん、低酸素室・高酸素室といったアスリート向けの機能を充実させているのが特徴です。待合や診察室からバックヤードまで、動線をシンプルにすることで来院者にも医療スタッフにも負荷が少ない、開放感あふれる大空間を実現しています。

軒の深いシャープなデザインが印象的な外観。
夜はライトアップで美しく浮かび上がります。

上六クリニックモール

多くの人が行き交うターミナル駅前で
総合的に健康をサポート

■敷地面積／337.92㎡(102.22坪) ■延床面積／1277.58㎡(386.46坪) ■診+薬局+事務所 ■構造・規模／重量鉄骨造5階建／大阪府

上野芝クリニックモール

人口増加傾向にある住宅エリアで
地域医療を幅広く支える拠点づくり

■敷地面積／633.12㎡(191.51坪) ■延床面積／824.06㎡(249.27坪) ■4診+薬局 ■構造・規模／重量鉄骨造4階建／大阪府

複合クリニック

お子様や女性が安心して
利用できる複合クリニック

■敷地面積／797.52㎡(241.24坪) ■延床面積／375.94㎡(113.72坪) ■2診 ■構造・規模／軽量鉄骨造2階建／福岡県

東雲クリニックモール

駐車場を医療拠点に転換し
地域貢献と相続税対策を両立

■敷地面積／2,333.00㎡(706.96坪)

約700坪の土地を活かし、クリニック3科目と調剤薬局からなる医療モール。建て貸しにより安定した賃料が得られるとともに、見通しの良い2面接道の敷地内に38台分の駐車場も確保。相続税の基準になる土地評価額の減額効果と、建築費の融資を受けることによる節税に。地域に役立つ医療モールとして活用しました。

眼科クリニック

エレガントな佇まいの眼科クリニック
院内の空間にゆとりを持たせるため
1階部分を広く確保

■延床面積／402.44㎡(121.95坪) ■2診+手術室
■構造・規模／軽量鉄骨造2階建／福岡県

調剤薬局

平屋の店舗側と
2階建ての事務棟側で
異なる外壁を採用

■延床面積／156.50㎡(47.42坪)
■構造・規模／軽量鉄骨造2階建／福岡県

内科クリニック

内科クリニックはシックで
ナチュラルなテイストの平屋

■延床面積／191.91㎡(58.15坪) ■2診 ■構造・規模／軽量鉄骨造平屋／福岡県

小児科クリニック

親しみやすい外観に仕上げた
小児科クリニック

■延床面積／235.38㎡(31.32坪) ■3診 ■構造・規模／軽量鉄骨造2階建／福岡県

SANYOHOMES

グループホーム ショートステイ 寮

認知症対応型介護施設

高齢者が多い地域性を考慮し
介護需要に応える土地活用

■敷地面積／3335.26㎡（1008.92坪） ■延床面積／947.75㎡（286.69坪）■構造・規模／軽量鉄骨造2階建／兵庫県

所有する広大な土地の新たな活用法を模索していたオーナー様の希望は、収益面だけでなく、地域に貢献できること。周りに閑静な住宅街が広がる環境や、近年は高齢者が増えている実情を踏まえて提案したのが、土地の評価減などのメリットもある介護施設です。総合福祉企業として実績豊富な運営事業主様をご紹介しました。認知症デイサービスを併設した認知症グループホームは、地域の方々に親しまれる拠り所となっています。

パステルグリーンの壁がアクセントの浴室。

障がい者ショートステイ

土地の収益性向上と同時に
福祉分野で社会に貢献

■敷地面積／477.53㎡（144.45坪） ■延床面積／285.69㎡（86.42坪） ■構造・規模／軽量鉄骨造平屋／兵庫県

事務室から目が届く北側に食堂をゆったり配置。奥へ続く2本の廊下の真ん中にキッチンを設けています。

グループホーム

親しみやすいモダンなデザインを採用し
地域の拠り所となるグループホームに

■敷地面積／1,136.27㎡（343.72坪）■延床面積／532.88㎡（161.19坪）■総戸数／1棟18室 ■構造・規模／軽量鉄骨造2階建／福岡県

児童発達支援センター

さまざまな障害を克服して社会へと羽ばたく
お子さまの健やかな発育をバックアップ

■敷地面積／634.62㎡（191.97坪） ■延床面積／232.69㎡（70.39坪） ■構造・規模／軽量鉄骨造1階建／愛知県

ビジネスホテル

繁華街ならではの
間口が狭い土地に佇む
印象的な意匠の宿泊棟

■敷地面積／211.79㎡（64.06坪）■延床面積／819.15㎡（247.79坪） ■総戸数／1棟40室 ■構造・規模／重量鉄骨造8階建／大阪府

ショートステイ&デイサービス

代々受け継いできた土地を活かして
地域の方々が気軽に集える憩いの場へ

■敷地面積／1,559.07㎡（471.61坪） ■延床面積／1,329.23㎡（402.09坪） ■総戸数／1棟20室 ■構造・規模／軽量鉄骨造2階建／兵庫県

大学寮

機能性にこだわった学生寮と
開放感あふれる食堂棟を併設

■敷地面積／2880.29㎡（871.28坪） ■延床面積／1116.68㎡（337.78坪） ■総戸数／2棟56戸 ■構造・規模／軽量鉄骨造2階建／兵庫県

食堂は窓が大きく柱が少ない開放的な空間を実現。

SANYOHOMES
店舗・商業施設
工場・倉庫・社屋

複合店舗

物販と飲食の人気店を誘致して地域を元気にする複合施設

家電量販店の撤退による事業用借地の有効活用として、大型リユースショップと寿司チェーン店というテナントの参加をご提案。注目度が高く、安定収益の見込める事業計画が承認されました。広大な敷地を活かしたゆとりある店内設計、70台以上を確保した駐車場、建築費の圧縮などを実現しています。

■敷地面積／3188.70㎡(966.27坪) ■延床面積／1,301㎡(393.41坪)
■構造・規模／重量鉄骨造2階建／兵庫県

貸店舗

広々とした動線と見通し
快適でクリーンな売り場づくり

■敷地面積／4663㎡(1410.55坪) ■延床面積／1550㎡(468.87坪) ■構造・規模／重量鉄骨造1階建／兵庫県

店舗

国道沿いに堂々と佇む存在感あふれるユニクロ

約1,756坪の好立地を活かし、「地域に喜ばれながら安定した収益を生む土地活用」を実現。周辺の住宅地に調和する平屋設計と91台分の駐車場を備え渋滞や騒音にも配慮。長期的な収益を支えるモデルケースとなっています。

■敷地面積／5791.33㎡(1754.94坪)
■延床面積／1880.00㎡(569.69坪)
■構造・規模／重量鉄骨造1階建／大阪府

外観は系列の同型店舗のデザインを踏襲したシンプルなスタイル。存在感のある大型店舗でありながら平屋のため周囲に圧迫感を与えません。夜には大きなガラス窓から明かりが漏れ、また違った趣に。敷地の正面と奥に設けた合計91台分の駐車場のほか駐輪場も整えています。

整備棟・事務所

農機整備の一大拠点をつくり
地域の農業の発展に貢献

■敷地面積／4,562.85㎡(1382.68坪) ■延床面積／(事務所棟)266.64㎡(80.80坪)・(整備棟)753.50㎡(228.33坪)
■構造・規模／軽量鉄骨造1階建／茨城県

工場

恵まれた立地を活かし
潤沢な発電設備を装備
自給型の大型倉庫

■敷地面積／5513.28㎡(1667.7坪) ■延床面積／1629.55㎡(492.94坪) ■構造・規模／重量鉄骨造2階建／愛知県

社屋

働きやすさを重視し
従業員も来訪者も
心地いい企業の「顔」に

■敷地面積／310.98㎡(94.07坪)
■延床面積／985.38㎡(298.07坪)
■構造・規模／重量鉄骨造5階建／大阪府

倉庫兼事務所

開放感のある建物設計と色使いで
実用性と美観を実現

■敷地面積／2019.38㎡(610.86坪) ■延床面積／1042.20㎡(315.26坪)
■構造・規模／重量鉄骨造2階建／東京都

コンビニ一体型・認可保育園

送迎のついでにコンビニ利用
共働き世帯の子育てをサポート

■敷地面積／880.37㎡(266.77坪) ■保育区画面積／496.67㎡(150.50坪) ■(保育園)建築面積／337.21㎡(102.18坪) 延床面積／607.77㎡(184.17坪) ■(ファミリーマート)売場面積／196.35㎡(59.50坪) ■構造・規模／重量鉄骨造2階建／愛知県

貸店舗

幹線道路沿いの
土地特性を活かした施設

■敷地面積／1767.73㎡(534.73坪)
■延床面積／279.64㎡(84.59坪)
■構造・規模／重量鉄骨造1階建／大阪府

貸店舗

クリニック併用で
高齢化する地域に貢献

■敷地面積／1953.47㎡(590.92坪)
■延床面積／1850.68㎡(559.83坪)
■構造・規模／重量鉄骨造3階建／福岡県